

I N F O R M A T I V O

COOPEL

**IMPORTÂNCIA
DA ASSISTÊNCIA
TÉCNICA PARA O
PRODUTOR**
P. 07

A SERVIÇO DO PRODUTOR RURAL

INFORMATIVO MENSAL | ED. 305 | ANO XXV | DEZEMBRO DE 2020



P. 03

CONAB CONFIRMA MAIOR PRODUÇÃO DE GRÃOS DA HISTÓRIA

P. 06

MUDANÇAS NO ESTATUDO DA COOPEL

P. 14

PIX! O NOVO JEITO DE REALIZAR TRANSAÇÕES FINANCEIRAS



PALAVRA DO PRESIDENTE

JOSÉ ALBERTO CAMPOS, PRESIDENTE DA COOPEL

Chegamos ao fim de 2020. Um ano difícil e doloroso. O ano que marca a minha despedida da presidência da Coopel. Meus amigos e minhas amigas, expresso aqui a imensa honra de poder trabalhar para o bem-estar dos associados, clientes e colaboradores durante dois mandatos. A Coopel é a instituição mais prestigiada de Pompéu e construiu uma belíssima história de crescimento coletivo defendendo o cooperativismo.

Saibam que um dos maiores orgulhos da minha vida como pessoa e profissional foi ter cumprido essa jornada. Agradeço à Deus, à minha família, aos associados e aos colaboradores da Coopel a oportunidade, a compreensão nos momentos difíceis e o apoio ininterrupto e revigorante por todos esses anos. Obrigado, Coopel!

E, como de praxe, aqui dou uma prévia do quão especial está nosso informativo! O Pedro, vendedor da farmácia, é o colaborador homenageado do mês. Um menino que se multiplica para fazer o melhor pela Cooperativa e está trilhando um caminho de sucesso ao nosso lado. E, na coluna do produtor, vamos conhecer toda a história de esforço e união familiar do Luciano, lá do Sítio Nossa Senhora Aparecida. Um novo e querido associado.

Ainda há muito a dizer. Contudo, chego ao fim dessa conversa desejando boas festas para todos vocês! Estamos vencendo um ano que entrará para a história como um dos mais desafiadores de nossas vidas. Se cuidem, a pandemia não acabou e estamos vendo o índice de contaminação aumentarem novamente. Até que uma vacina chegue, nos resta cuidarmos uns dos outros!

Desejo muita sorte aos gestores que assumiram a administração da Coopel a partir de 2021.

Feliz natal e um maravilhoso ano novo!

EXPEDIENTE

INFORMATIVO COOPEL

Publicação mensal

COOPERATIVA AGROPECUÁRIA DE POMPÉU

Rua Antônio Lacerda, 502,
Pompéu - Minas Gerais
Cep.: 35.640-000
CNPJ.: 23.778.434/0001-12
Insc. Est.: 520.059503.0044

DIRETORIA EXECUTIVA 2017 à 2020

DIRETOR PRESIDENTE:

José Alberto Campos

DIRETOR ADMINISTRATIVO:

Rogério de C. Freitas

DIRETOR COMERCIAL:

Pedro Mendes de Freitas

PROJETO GRÁFICO

DL Box - (31) 99216-2256

TIRAGEM

1.000 unidades
Sempre Editora

CONTATO

(37) 3523-4900



CONAB CONFIRMA MAIOR PRODUÇÃO DE GRÃOS DA HISTÓRIA NA SAFRA 2020/21, COM 268,9 MILHÕES DE TONELADAS

Com este resultado, o Brasil caminha para bater novo recorde

De acordo com o 2º Levantamento da safra de grãos 2020/21, divulgado pela Companhia Nacional de Abastecimento (Conab) nesta terça-feira (10), o Brasil deverá alcançar a produção de 268,9 milhões de toneladas de alimentos, que representa 11,9 milhões de toneladas ou 4,6 % a mais do que a temporada de 2019/2020. Em relação ao volume estimado no mês passado, houve aumento de 269 mil toneladas. Com este resultado, o Brasil caminha para bater novo recorde.

A nova estimativa considera a recuperação da produtividade das culturas da soja e do milho primeira safra. Ambas foram severamente prejudicadas pela estiagem em 2019, sobretudo no Rio Grande do Sul. Apesar do atraso das chuvas neste ano, os produtores aceleraram o ritmo e, até a última sexta-feira, o plantio alcançava 55% da área estimada, contra 56% no mesmo período da safra passada. O milho primeira estava em 54%, contra 42% há um ano. O plantio do arroz também estava adiantado, com 67% até o dia 6, bem superior aos 53% da safra anterior.

Outro fator que contribui para o recorde é o aumento na área plantada. Este ano, a previsão é de que sejam cultivados 67,1 milhões de hectares, 1,8% a mais que na safra passada. Isso faz com que a área plantada também seja recorde.

A produção de soja deve alcançar 135 milhões de toneladas, confirmando o país como o maior produtor mundial da oleaginosa. A área de cultivo está estimada em 38,2 milhões de hectares. A safra total de milho também deverá ser a maior da história, com produção estimada em 104,9 milhões de toneladas, colhidas em 18,4 milhões de hectares (área total).

Quanto à produção de feijão, somando-se as três safras, a estimativa é de 3,1 milhões de toneladas com área total de

2,9 milhões de hectares. O algodão em pluma deve chegar a 2,7 milhões de toneladas, com área de 1,6 milhão hectares, enquanto a produção de arroz sequeiro somada à de arroz irrigado deverá ficar em 11 milhões de toneladas, obtidas em 1,7 milhão de hectares.

Em relação ao trigo, cerca de 80% da colheita da safra 2020 já foi concluída. O volume de produção está estimado em 6,4 milhões de toneladas, com 2,3 milhões de hectares cultivados.

EXPORTAÇÃO

Mesmo com as dificuldades causadas pela pandemia de COVID-19, as exportações da pluma de algodão caminham para ser recordes. Até outubro deste ano, o total exportado foi de 1,4 milhão de toneladas, 31% a mais do que o acumulado do mesmo período no ano passado. Em relação ao milho, para o ano safra atual, foi mantida a previsão de exportações em 34,5 milhões de toneladas. Ainda em outubro, os embarques foram de 5,1 milhões de toneladas, redução de 14,4% em relação ao mesmo período do ano passado.

Para a soja, a expectativa de venda para o mercado externo está em torno de 82,7 milhões de toneladas para este ano, sendo que já foram exportados no período de janeiro a outubro 81,4 milhões de toneladas. Para o próximo ano, são esperadas cerca de 85 milhões de toneladas, o que representaria aumento de 2,78%.

Fonte: CONAB

OFERTAS EXTRAORDINÁRIAS

para você economizar muito!

FARMÁCIA
VETERINÁRIA
COOPEL

COOPEL
COMBUSTÍVEIS



TOLFEDINE CS 100ML
VETOQUINOX

R\$ **60,80**

A PRAZO: R\$ 64,00



ATIVE A.D.E 250ML - J.A.

R\$ **106,31**

A PRAZO: R\$ 111,90



PNEU FORMULA 175/65 R14

R\$ **322,05**

A PRAZO: R\$ 332,00



PNEU MOTO 60/100/17

R\$ **115,43**

A PRAZO: R\$ 119,00



TERRAFLAN 250ML - CLARION

R\$ **17,58**

A PRAZO: R\$ 18,50



MASATIPLUS 100ML - VITAFORT

R\$ **101,65**

A PRAZO: R\$ 107,00



AROMATIZANTE GEL 60G
TEECFRESH

R\$ **6,59**

A PRAZO: R\$ 6,79



CERA GRAND-PRIX

R\$ **18,05**

A PRAZO: R\$ 18,60



VALBAZEN 1L - ZOETIS

R\$ **90,63**

A PRAZO: R\$ 95,40



VALLÉCÁLCIO 250ML - VALLÉE

R\$ **8,74**

A PRAZO: R\$ 9,20



ÓLEO IPIRANGA MOTO 4
TEMPOS 20W50 SL 1L

R\$ **15,72**

A PRAZO: R\$ 16,20



PNEU MOTO 90/90/18 AZONIC
S/ CAMARA

R\$ **166,84**

A PRAZO: R\$ 172,00

(37) **3523-4910**
SUPERMERCADO
Rua Antônio Lacerda, 445
Centro - Pompéu - MG

(37) **3523-4920**
FARMÁCIA VETERINÁRIA
Rua João Machado, 84
Centro - Pompéu - MG

(37) **3523-4935**
POSTO DE COMBUSTÍVEIS
Rua Antônio Lacerda, 483
Centro - Pompéu - MG

CONFIRA AS OFERTAS DO MÊS DE DEZEMBRO

MATERIAIS DE
CONSTRUÇÃO



LANTERNA CABEÇA

R\$ **54,32**

A PRAZO: R\$ 56,00



LANTERNA 4 LED/1 LED
PEQUENA

R\$ **22,31**

A PRAZO: R\$ 23,00



RELE FOTOELETRICO 2401 E
2402

R\$ **14,46**

A PRAZO: R\$ 14,90



SENSOR DE PRESENÇA C/
FOTOCEL

R\$ **33,76**

A PRAZO: R\$ 34,80



SENSOR SOQUETE

R\$ **36,86**

A PRAZO: R\$ 38,00



CUPINICIDA JIMO 900ML

R\$ **25,71**

A PRAZO: R\$ 26,50

SUPERMERCADO
COOPEL



CERVEJA BRAHMA DUPLO
MALTE 600ML

R\$ **5,99**



GUARANÁ ANTARCTICA 2L

R\$ **5,29**



SABÃO EM PÓ CLARO 1,6KG

R\$ **10,99**



KIT MULTI USO AZULIN C/3

R\$ **11,39**



ACHOCOLATODO TODDY 1KG

R\$ **12,49**



AÇÚCAR CRISTAL DELTA 5KG

R\$ **11,99**



MUDANÇAS NO ESTATUDO

Diretoria, colaboradores e vários produtores associados se reuniram no Centro de Treinamento, em Pompeu no dia 16 de novembro, para a realização da Assembleia. Comandada pelo presidente da Cooperativa, José Alberto Campos, a reunião teve como objetivo a apresentação das mudanças do estatuto da Coopel.

Dentre as mudanças apresentadas no estatuto, destacamos a eleição para o próximo mandato em 2021. Com o novo estatuto serão eleitos um presidente, um vice-presidente, cinco conselheiros administrativo e três conselheiros fiscais, retirando os cargos eletivos de diretor comercial e diretor administrativo. Ambos passarão a ser contratados como colaboradores e deverão se submeter aos processos seletivos e requisitos estabelecidos pela Cooperativa, como experiência no cargo, formação superior, conhecimento técnico, avaliação de perfil, entre outros.

Com as novas mudanças no estatuto a Cooperativa visa principalmente dar mais poder ao conselho administrativo e tornar a empresa mais competitiva no mercado. [🔗](#)





IMPORTÂNCIA DA ASSISTÊNCIA TÉCNICA PARA O PRODUTOR

O conhecimento tornou-se a principal forma para obter elevados níveis de produção e de produtividade no agronegócio. Isso reforça a importância da capacitação, qualificação e requalificação proporcionada pelos serviços de assistência técnica da Coopel.

O censo agropecuário do IBGE aferiu que a assistência técnica impacta o VBP (valor bruto da produção) de todos os segmentos da agropecuária. Na agricultura familiar, por exemplo, setor beneficiado com a assistência técnica regular, o VBP dos estabelecimentos rurais assistidos é 3,6 vezes maior do que os não-assistidos, de acordo com levantamento do Ministério da Agricultura. Essa atividade é tão essencial que sua eventual supressão ameaçaria a produção de alimentos e o combate à fome. Cerca de 70% dos alimentos são produzidos pelas pequenas – mas eficientes – unidades produtivas mantidas por famílias rurais que necessitam de assistência de baixo custo ou sem custos. É isso que possibilita o crescimento sustentável desse estamento socioeconômico.

A assistência técnica é o conjunto de atividades que



permitem a comunicação, capacitação e a prestação de serviços aos produtores rurais, tendo em vista a difusão de tecnologias, gestão, administração e planejamento das atividades rurais preservando e recuperando os recursos naturais disponíveis. Seus objetivos são desenvolver o produtor rural, contribuir na solução de problemas, aumentar a produtividade, reduzir custos, melhorar condições de produção, preservar recursos, gerar maior lucratividade, repassar novas tecnologias, procedimentos de boas práticas, etc.

Para Leandro Sampaio, Engenheiro Agrônomo da Coopel o produtor está cada dia mais consciente. “Hoje o produtor rural abriu muito a mente quanto a utilização da assistência técnica. Nos últimos anos houve uma adesão maior, pois ele percebeu que ele sozinho é apenas um produtor à deriva, e com a assistência, levamos informações, complementamos os índices zootécnicos da propriedade e estamos sempre disponíveis para incrementar a produtividade que existe dentro da propriedade.” Relata. “Muitos produtores tinham acesso a linhas de financiamentos e recursos do banco para aquisição de máquinas e equipamentos para a propriedade, mas não conseguiam otimizar e maximizar os seus potenciais. Esses recursos sendo bem empregados e com ajuda da assistência técnica como irrigação, compra de animais, produção de volumoso, compra de implementos, os produtores conseguem ter um aumento significativo na produtividade e uma melhora na remuneração”, finaliza.

A capacitação do meio rural, é uma preocupação recorrente da Coopel e vem obtendo cada vez mais sucesso, através dos nossos profissionais capacitados e aptos a atender a demanda dos produtores de Pompéu e região. 



VOCÊ JÁ PODE FAZER UM PIX NO SEU CELULAR

Receba e transfira para qualquer banco ou app, todos os dias e horários, sem taxas! Você vai se encantar com essa nova experiência de pagamentos.

Entre em contato com a sua agência e saiba mais.

Fonte: Banco Central

Pix é o pagamento instantâneo brasileiro. O meio de pagamento criado pelo Banco Central (BC) em que os recursos são transferidos entre contas em poucos segundos, a qualquer hora ou dia. É prático, rápido e seguro. O Pix pode ser realizado a partir de uma conta corrente, conta poupança ou conta de pagamento pré-paga.

Além de aumentar a velocidade em que pagamentos ou transferências são feitos e recebidos, o Pix tem o potencial de:

- Alavancar a competitividade e a eficiência do mercado;
- Baixar o custo, aumentar a segurança e aprimorar;
- Incentivar a eletrônica do mercado de pagamentos de varejo;
- Promover a inclusão financeira.



RÁPIDO

Transações concluídas em poucos segundos, recursos disponíveis para o recebedor em tempo real



FÁCIL

Experiência facilitada para o usuário



SEGURO

Robustez de mecanismos e medidas para garantir a segurança das transações



DISPONÍVEL

24 horas por dia, sete dias por semana, inclusive feriados



BARATO

Gratuito para pessoa física pagadora custo baixo para os demais casos



INTEGRADO

Informações importantes para conciliação poderão cursar junto com a ordem de pagamento, facilitando a automação de processos e a conciliação dos pagamentos

DIFERENÇA ENTRE PIX E OUTROS MEIOS DE TRANSFERÊNCIA E DE PAGAMENTO

O Pix foi criado para ser um meio de pagamento bastante amplo. Qualquer pagamento ou transferência que hoje é feito usando diferentes meios (TED, cartão, boleto etc.), poderá ser feito com o Pix, simplesmente com o uso do aparelho celular.

As transferências tradicionais no Brasil são entre contas da mesma instituição (transferência simples) ou entre contas de instituições diferentes (TED e DOC). O Pix é mais uma opção disponível à população que convive com os tipos tradicionais. A diferença é que, com o Pix, não é necessário saber onde a outra pessoa tem conta. Você realiza a transferência a partir, por exemplo, de um telefone na sua lista de contatos, usando a Chave Pix. Outra diferença é que o Pix não tem limite de horário, nem de dia da semana e os recursos são disponibilizados ao recebedor em poucos segundos. O Pix funciona 24 horas, 7 dias por semana, entre quaisquer bancos, de banco para fintech, de fintech para instituição de pagamento, entre outros.

As transações de pagamento por meio de boleto exigem a leitura de código de barras, enquanto o Pix pode fazer a leitura de um QR Code. A diferença é que, no Pix a liquidação é em tempo real, o pagador e o recebedor são notificados a respeito da conclusão da transação e o pagamento pode ser feito em qualquer dia e horário.

As transações de pagamento utilizando cartão de débito exigem uso de maquininhas ou instrumento similar. Com Pix, as transações podem ser iniciadas por meio do telefone celular, sem a necessidade de qualquer outro instrumento.

FAZ UM PIX!

O Pix já está disponível para todas as pessoas e empresas que possuem uma conta corrente, conta poupança ou uma conta de pagamento pré-paga em uma das 734 instituições aprovadas pelo Banco Central. Isso quer dizer que todos os brasileiros já podem fazer e receber um Pix!

Para fazer um Pix, é só acessar o app ou o internet banking da sua instituição e cadastrar a sua Chave Pix!

TELEFONES ÚTEIS

SETOR NOME	TELEFONE
ADMINISTRATIVO	
Secretaria da Diretoria Juliana	(37) 3523-4900
Departamento de Estoque Jaine	(37) 3523-4901
Contabilidade Vanderci	(37) 3523-4903
Assistente Contabil Renata	(37) 3523-4944
Fiscal Fechamento e IR Lino	(37) 3523-4904
Fiscal Despesas Débora	(37) 3523-4946
Fiscal Estoque Adriana	(37) 3523-4911
Segurança do Trabalho Kátia	(37) 3523-4938
CPD – Suporte em Redes André	(37) 3523-4928
CPD – Manutenção e Instalações Otávio	(37) 3523-4929
CPD – Supervisão e Suporte TI Mário Igor	(37) 3523-4926
CPD – Suporte em Infraestrutura Welisson	(37) 3523-4931
Marketing Flávio	(37) 3523-4902
Departamento Pessoal Ana Carolina	(37) 3523-4905
Cobrança Elisângela	(37) 3523-4949
Conta Corrente (Folha de Leite) Márcia	(37) 3523-4906
Contas a Receber/Pagamentos Keila e Amanda	(37) 3523-4913
Financeiro Rosângela	(37) 3523-4914
Jurídico Eugênio Pacelli	(37) 3523-4916
Gerência Comercial Thiago	(37) 3523-4936
Gerência Administrativa Kécia	(37) 3523-4945
Transportes Hailton	(37) 3523-4919
Compras Leandro e Paulo Sérgio	(37) 3523-4917 (37) 3523-4937
DEPARTAMENTO COMERCIAL	
Coopel Rações (Insumos a Granel)	(37) 3523-2089 99109-9192
Coopel Rações (Insumos Ensacado)	(37) 3523-1200 99981-6911
Laboratório De Análises Coopel	(37) 3523-3832
Supermercado Coopel	(37) 3523-4910 3523-4912
Farmácia Veterinária Coopel	(37) 3523-4920 3523-4923
Coopel Modas	(37) 3523-4927
Coopel Materiais de Construção	(37) 3523-4930 3523-4932
Coopel Combustíveis	(37) 3523-4935 3523-4922

SETOR NOME	TELEFONE
Balança Coopel Elen Cristina	(37) 3523-4924
ASSISTENCIA TÉCNICA / COMERCIAL	
Vendedor Externo Bruno	(37) 99909-3788
Vendedor Externo Denis	(37) 99998-3895
Vendedor Externo Fernando	(37) 98854-9114
Vendedor Externo Jotinha	(37) 99958-2820
Vendedor Externo Leo Do Joca	(37) 99804 7679
Agrônomo Geraldo Roberto	(37) 99841-7471
Agrônomo Leandro Sampaio	(37) 99845-6768
Zootecnista Adriana Rachid	(37) 99902-4428
Zootecnista César Lacerda	(37) 99923-2441
Veterinário Renan Abreu	(31) 99901-7827
Pesagem De Leite Ailton	(37) 99936-4528
Pesagem De Leite Luiz	(37) 99863-6181
Pesagem De Leite Helvécio	(37) 99937-8774
VETERINÁRIOS	
Aliomar De Oliveira Gonçalves (Tim)	(37) 99989-1040
Andre Sousa Castelo Branco	(37) 99986-1373
Crisipio Evaristo Valadares	(37) 99989-1230
Guilherme Martins Faria Castelo Branco	(37) 99840-5735
José Vital Tavares Mendonça	(37) 99908-4393
MANUTENÇÃO ELÉTRICA EM GERAL	
Dailson	(37) 99938-1793
Guto	(37) 99840-5172
REPAROS EM TANQUES E ORDENHAS	
Daniel (Termac)	(37) 99807-6206
Efren	(37) 99989-1200
Fernando (Coca)	(37) 99988-5518
Juliano Braz	(37) 99944-1944
DIRETORIA	
Diretor Presidente José Alberto Campos	(37) 99989-1327
Diretor Administrativo Rogério de Campos Freitas	(37) 99857-6502
Diretor Comercial Pedro Mendes de Freitas	(37) 99959-6238



ANIVERSARIANTES DE DEZEMBRO



COLABORADORES

DIA	ANIVERSARIANTE
01	BIANCA RODRIGUES DE FARIA <i>Coopel Administração</i>
02	MÁRCIO APARECIDO DA SILVA <i>Coopel Transporte</i>
04	ALINE SILVA VASCONCELOS <i>Coopel Supermercado</i>
09	DEYVID MACIEL EVANGELISTA <i>Coopel Insumos I</i>
11	RAIONE DA SILVA <i>Coopel Fábrica de Rações</i>
12	PATRICK CORGOZINHO DE JESUS <i>Coopel Supermercado</i>
16	MARIANE DA SILVA GUIMARÃES <i>Coopel Supermercado</i>
21	LEANDRO REZENDE DA SILVA <i>Coopel Posto de Combustível</i>
23	WÉLISSON DOS SANTOS CARVALHO <i>Coopel Farmácia Veterinária</i>
29	ÓDISSON LELIS DE CAMPOS <i>Coopel Insumos I</i>
w	ADRIANA FARIA <i>Coopel Administração</i>

ASSOCIADOS

DIA	ANIVERSARIANTE
06	GABRIELA OLIVEIRA CAMPOS
06	IVO BENEDITO DUTRA
07	ADALBERTO VALADARES DE ABREU
16	RAUL GUSTAVO GUIMARÃES MENEZES
23	GLEISON ANTÔNIO DE CAMPOS SOARES
24	OSMAN ADÃO DA COSTA
27	LUCIANO AFONSO DE CAMPOS E SILVA

SEMPRE PENSANDO ALÉM



Pedro Pablo Fabiano da Silva, 30 anos

O vendedor da farmácia Pedro Pablo Fabiano da Silva, 30 anos, começou sua trajetória na Coopel na Insumos II, onde ficou por um ano e meio aproximadamente. E há sete anos ele trabalha na farmácia da Cooperativa. No entanto, independente do setor, o jovem comemora a realização de um sonho. “Todas as pessoas de Pompéu desejam trabalhar na Cooperativa. Realizei um sonho e tive a oportunidade de mudar de setor dentro da empresa”.

O pompeano é formado em Processos Gerenciais pela Unopar, parceira da Coopel na educação superior dos colaboradores por meio de convênio. “A Cooperativa sempre nos incentiva a estudar e a minha meta é continuar crescendo junto com a Coopel seguindo o exemplo de vários colegas que estudaram e já conquistaram cargos melhores”, adianta. A formação acadêmica contribuiu positivamente para a rotina de Pedro no trabalho. “Com mais conhecimento recebo e atendo me-

lhor os nossos associados e clientes”, frisa.

Além da experiência, o espírito de coletividade de Pedro brilhou após uma baixa no estoque do setor onde ele atua. “Desde que o antigo estoquista saiu nós assumimos essa responsabilidade e a força tarefa tem dado muito certo”, reconhece. Além disso, Pedro também faz o serviço de manutenção nos pulverizadores.

Para ele, é um orgulho fazer parte da Coopel, uma empresa que tem grande prestígio local e que não se furta a cumprir seu papel social para a cidade. É uma empresa grande de Pompéu que nunca deixa de contribuir com a sociedade.

“Agradeço a Cooperativa por me dar a oportunidade de ter um trabalho e ter podido estudar. É daqui que tiro o sustento da minha família, da minha filha. Agradeço também todos os meus colegas de trabalho pela dedicação e pelo companheirismo”, finaliza.



Todas as pessoas de Pompéu desejam trabalhar na Cooperativa. Realizei um sonho e tive a oportunidade de mudar de setor dentro da empresa

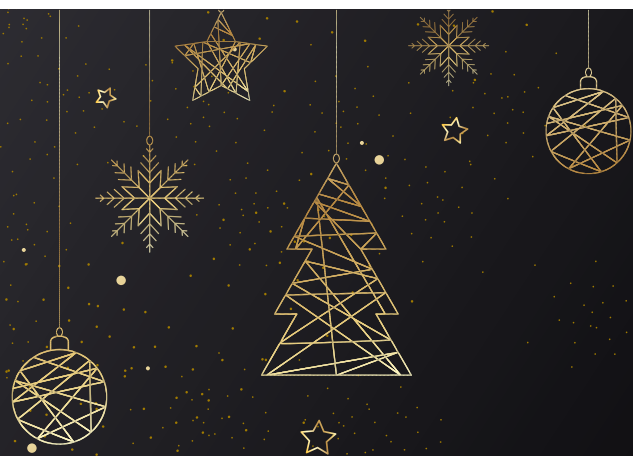

*Feliz Natal
e um próspero ano novo*

Durante todo esse ano, trabalhamos para levar qualidade a cada canto de Pompéu e região, e, graças a você, continuamos crescendo e oferecendo os melhores serviços e produtos. Agradecemos e desejamos um fim de ano repleto de realizações, esperança e renovação.

SOMOS
COOP

COPEL

A COOPEL EM N°

NOVEMBRO 2020



209.891L

MÉDIA DIÁRIA

6.296.733L



TOTAL DE
LEITE RECEBIDO



210

ASSOCIADOS FORNECEDORES



**ASSOCIADOS APROVADOS NA REUNIÃO
DO CONSELHO DE ADMINISTRAÇÃO EM
30/11/2020**

- Leandro Leal Sampaio



O caminhão passará para coleta de amostras para a Clínica do Leite nos dias:
15, 19 e 28 de dezembro de 2020.

MELHORES FORNECEDORES EM QUALIDADE DE LEITE EM NOVEMBRO DE 2020

ORD	NOME	CBT	NOME	CCS	NOME	M. GORDA	NOME	PROT.
1	ANDERSON NEVES DE LIMA	3.464	ODILON DA SILVA BARCELOS	42.708	MARIA DA PIEDADE DA S GARCIA	4,62	PEDRO DO NASCIMENTO VIEIRA	3,75
2	LUCAS POLESY TRINDADE	3.464	RENATO FILGUEIRAS	120.810	EDUARDO COSTA ARRUDA	4,50	GERALDO MARTINS MOREIRA	3,70
3	JOSE CLAUDIO GUIMARAES BAHIA	4.000	VALDECY ALVES DA SILVA	125.000	MARIA DE LOURDES VALADARES	4,40	CARLOS ALBERTO LACERDA	3,62
4	FERNANDO AFONSO MACHADO	4.000	CONCEIÇÃO MENDES DO NASCIMEN	130.461	PEDRO DO NASCIMENTO VIEIRA	4,29	HUMBERTO LOPES CANCELADO	3,61
5	ESPOLIO CORDES SERRA MACHADO	4.000	FRANCISCO TAVARES DE LACERDA	151.156	LAURO JAIME CAMPOS SILVA	4,26	GERALDO OTACILIO CORDEIRO	3,59
6	EDILO RICARDO VALADARES E BR	4.000	LUCIANO AFONSO DE CAMPOS E S	152.735	ALVARO DE CAMPOS CORDEIRO	4,24	MARIA DA PIEDADE DA S GARCIA	3,55
7	ROGERIO CAMPOS FREITAS	4.472	JOSE CLAUDIO GUIMARAES BAHIA	160.801	NIZIA FARIA CAMPOS	4,22	MARCIO ANTONIO COSTA GOMES	3,55
8	LUCIANO AFONSO DE CAMPOS E S	4.472	LUCAS GARCIA C CORDEIRO	176.443	ALEXANDRE VINICIUS COSTA	4,14	EDUARDO COSTA ARRUDA	3,54
9	JORDANA CRISTINA CHAVES	4.472	FERNANDO AFONSO MACHADO	184.201	LUCAS POLESY TRINDADE	4,13	LUCIANO EUSTAQUIO XAVIER	3,54
10	JOSEMAR CAMPOS DUTRA	4.583	NILDA ALVES XAVIER DA SILVA	188.870	JOSE FRANCISCO L XAVIER	4,12	ELGIDIO SELVINO ROCHA PEREIR	3,53
11	ALEXANDRE VINICIUS COSTA SOA	4.899	GERALDO ELISIO DOS SANTOS	189.905	ANA MARIA FERREIRA C	4,10	HELIO FERREIRA MACHADO	3,52
12	PEDRO PAULO F DOS SANTOS	4.899	MUCIO JOSE MACIEL	198.010	MARIA TELMA DOS S VALLE	4,10	ALVARO DE CAMPOS CORDEIRO VA	3,52
13	LUCAS GARCIA C CORDEIRO	5.292	JOSE ADRIANO RIBEIRO MACIEL	208.149	DEILON CORDEIRO MACHADO	4,08	ANA MARIA FERREIRA C CARDOSO	3,51
14	NORBERTO APARECIDO MACHADO	5.292	ANDRE CORDEIRO LACERDA	209.597	PAULO HENRIQUE DE SOUZA	4,07	CRISTIANO M DE VASCONCELOS	3,51
15	JOSE FERNANDO MACHADO	5.292	JUSCELINO CASTELO BRANCO	219.009	CARLOS ALBERTO LACERDA	4,04	NILDA ALVES XAVIER DA SILVA	3,51
16	MARIA DE LOURDES VALADARES F	5.477	LUIZ ANTONIO ALVES ABREU	222.032	JOSE SERRA MACHADO NETO	4,03	JOAO BATISTA ALMEIDA BONAFE	3,50
17	GILMAR MARTINS DE LACERDA	5.657	RUI SERRA MACHADO	225.200	CARLOS EDUARDO DURCERCINO	4,02	JOAO DE JESUS OLIVEIRA CAMPO	3,48
18	RODRIGO TEREZI NEUENSCHWAND	5.657	JOSEMAR CAMPOS DUTRA	234.832	RUI SERRA MACHADO	4,02	BELIZARIO DE CAMPOS CORDEIRO	3,47
19	PATRICIA GUIMARAES MENEZES D	6.000	ELGIDIO SELVINO ROCHA PEREIR	235.550	FRANCISCO T. DE LACERDA	4,02	GUSTAVO MENEZES DE CAMPOS	3,46
20	DALTON CAMPOS ABREU	6.000	TATIANA LIONARA RODRIGUES DE	239.232	LUCIANO AFONSO DE CAMPOS	4,01	NIZIA FARIA CAMPOS	3,44
21	GERALDO ELISIO DOS SANTOS	6.000	ANDERSON NEVES DE LIMA	243.284	MARCIO ANTONIO COSTA	4,01	IVO BENEDITO DUTRA	3,43
22	JOAO DE JESUS OLIVEIRA CAMPO	6.000	BOSCO MENEZES TAVARES	244.927	ALTIVO DUARTE MACHADO	3,99	FLAVIO HENRIQUE FIUZA	3,43
23	CONCEIÇÃO MENDES DO NASCIMEN	6.633	LUCIANO AFONSO DE CAMPOS E S	264.477	RAMON ELIAS VASCONSELOS	3,97	CRISTIANO M DE VASCONCELOS	3,42
24	LUCIANA APARECIDA MACHADO	6.708	ESPOLIO CORDES SERRA MACHADO	265.330	VALDETE ISABEL MACIEL GARCIA	3,96	JOAQUIM M DE S MACHADO FILHO	3,42
25	LAURO JAIME CAMPOS SILVA	6.928	DEUSDEDITY MENEZES DE CAMPOS	268.656	EDILO RICARDO VALADARES E BR	3,95	MARIA DE LOURDES VALADARES F	3,42
26	TATIANA LIONARA RODRIGUES DE	6.928	LAURO JAIME CAMPOS SILVA	272.334	ADALBERTO V. DE ABREU	3,95	NEUZA CORDEIRO VALADARES VAS	3,42
27	JUSCELINO CASTELO BRANCO	6.928	MANOEL WOLNEY ABREU CAMPOLIN	272.588	FLAVIO HENRIQUE FIUZA	3,95	VALTER LACERDA DOS REIS	3,41
28	RAMON ELIAS VASCONSELOS	6.928	LUCIANO EUSTAQUIO XAVIER	275.000	HUMBERTO LOPES CANCELADO	3,94	MARIA TELMA DOS S VALLE	3,41
29	HENRIQUE CLAUDIO DOS SANTOS	7.000	NORBERTO APARECIDO MACHADO	281.803	MARIO LUCIO DE CAMPOS	3,93	JACI VALERIANO DE BARCELOS	3,41
30	FLAVIO HENRIQUE FIUZA	7.000	JOSE FERNANDO MACHADO	281.803	ESPOLIO ANTONIO HAROLDO	3,93	LUIZ VALADARES MACHADO	3,40



Luciano dos Reis Leal, 41 anos

MUITO FÉ E FORÇA

O produtor Luciano dos Reis Leal, 41 anos, conta com a ajuda afetiva e efetiva da esposa, Leni Ferreira de Souza Leal e da filha mais velha para cuidar do sítio Nossa Senhora Aparecida, localizado no assentamento, em Pompéu. Uma propriedade pequena, mas muito promissora e com proprietários determinados com muita força e fé.

Pai de três moças, Jade, Laine e Brenda, Luciano sempre esteve envolvido com a família e com o universo rural. Com todo o esforço e dedicação, comprou a propriedade de 30,6 hectares há 10 anos. “Nós tínhamos apenas três vacas, tirávamos 4 litros por dia. Minha esposa levava uma lata de 30 litros vazia, por que tinha vergonha de entregar apenas dois super litros”, relembra com um sorriso no rosto. O trabalho contínuo e a esperança de dias melhores conduziram a família produtora a ultrapassar o número de 90 cabeças hoje em dia. Recém - associado à Coopel, Luciano suga todo o conhecimento do corpo técnico da Cooperativa para tomar as melhores decisões para aumentar a sua produção de leite. Atualmente a propriedade gera cerca de 380 litros por dia.

“Desde 2010, quando começamos a mexer com vacas, que nós compramos da Coopel. Eram poucos animais. Agora somos associados e passamos a comprar mais produtos. Compramos adubo, preparamos a terra com a assistência do Geraldo, temos o apoio do veterinário e da Adriana, que é zootecnista. Se não fosse a Cooperativa, a gente não daria conta”, admite Luciano.

“

*Se não fosse a
Cooperativa, a gente
não daria conta.*

*Principalmente para gente
que é pobre*

”

Todos os insumos usados na manutenção das atividades no sítio são provenientes da Coopel. Além da paixão pelas vacas de leite, o fazendeiro também cria muitas aves, as quais ajudam a manter a propriedade. Para o futuro a curto prazo, o produtor rural pretende expandir o pasto e parti-lo em piquetes, aumentar o volume de leite e concluir as melhorias no curral, para retirar o excesso de barro que se acumula na porta em períodos de chuva. Um investimento também na qualidade de vida da família, que cuida de tudo sem o auxílio de funcionários ou terceiros.

Todos esses planos estão sendo planejados com a assistência técnica da Coopel, que ofereceu um plano que se encaixasse nas condições do produtor. “O que a Coopel faz é bom demais para o produtor!

Se não fosse o contrato, não sobraria uma quinzena de leite para a gente”, frisa. “Fizemos o contrato para produtos como soja e ração e tem gerado uma economia de R\$ 2 mil para a gente”, revela. ☺

